

KYOTO TOWER

こころまち つくろう
KEIHAN
京阪流通システムズ

SANDO

秋の京都を遊ぶ、
体験ワークショップと季節のギフト

秋を感じる上生菓子を
お手軽に体験頂けます。

2F 七條甘春堂 和菓子体験教室
☎075-371-0801

秋の上生菓子作り
和菓子体験教室 2,530円
秋桜・月うさぎ・菊・ハロウィン・
錦秋

[予約] 電話予約・Web予約
体験受付 / ①10:00~
②13:00~
③15:00~
④17:00~

所要時間 / 60~90分程度



EXPRESS SEPTEMBER
to
OCTOBER

京都の伏見にある「山本他家」さんに、オリジナルで作っていただいた京土愛
限定の日本酒です。京都らしいラベルとここでしか味わえない日本酒を是非ご
堪能ください。〈左〉純米大吟醸+1の爽やかな香りとまるやかさが優しい味
わい。世界を酔わせる京都のお酒です。京土愛 京都タワーラベル720ml
3,300円 〈右〉すっきりキリッとした飲み口、冷酒やロックがオススメです。
京土愛 五重の塔 720ml 2,200円 ■1F 京土愛 ☎075-353-2499

配 送
対 応 商 品

送料1,600円

季節のご挨拶に、親しいあの方へ
サンドで見つけるときめくギフト。

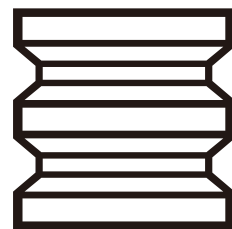

KYOTO TOWER
SANDO
FOOD HALL | MARKET | WORKSHOP

2F WORKSHOP

あかね屋の新体験メニュー！
オリジナルだるまを
描いてみませんか？

2F あかね屋
☎075-744-1570

縁起だるまの絵付け体験
1,850円

無地のだるまに、好きなお顔・絵柄を描いて
いただく新メニューが登場！
合格祈願や願い事を込めて絵付けしたり、感謝
の言葉や記念日のメッセージなど、あなたの
思いを込めたオリジナルだるまをお作りい
ただけます。

[予約] 電話予約・Web予約
体験受付 / 11:00~19:00
(最終受付18:00まで)
所要時間 / 60分程度 (当日持ち帰り可能)



FIND at SANDO

秋の季節を少し素敵に
サンドで見つけるとときめくギフト。

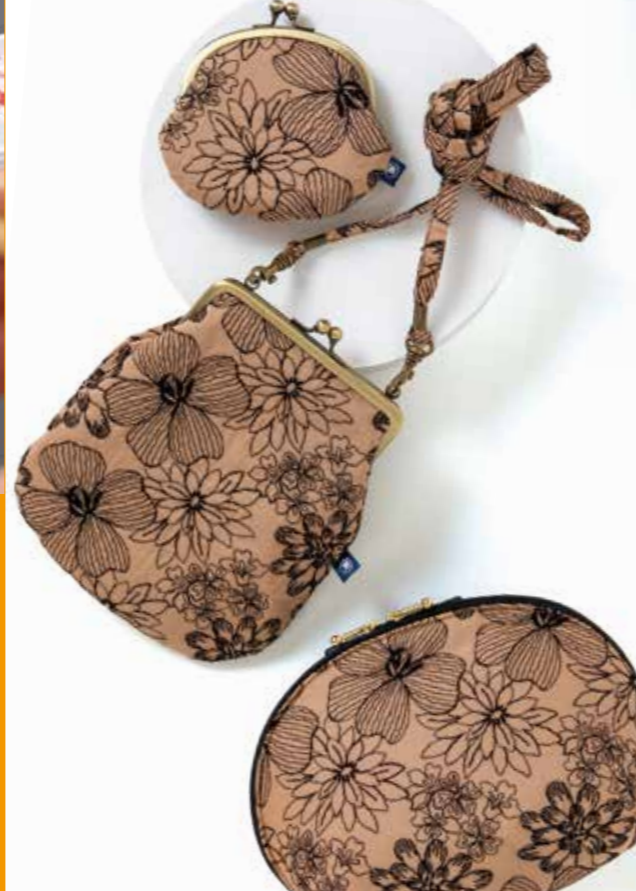

秋らしいページュにこだわり、花柄のレース刺繍をほどこしたテキスタイルは、これからの季節にオススメです。〈上〉マチが無くすっきりデザインで大容量のがま口は、カード類も入るサイズです。3.3寸がま口 1,760円 〈中〉ちょっとしたお出かけや旅行に大活躍!お財布や携帯電話がサッと取り出せるサイズです。おでかけがま口 4,290円 〈下〉ダブルファスナーが使いやすいポーチは、裏地がナイロン素材でメイク収納にピッタリです。シェルポーチ 3,190円 ■1F キテキテ ☎075-371-2230



配送
対応商品
送料660円から

人気No.1の祇園黒七味ナッツと、ほうじ茶ナッツのセットを化粧箱に詰めた、期間限定の商品が登場。季節のご挨拶やちょっとしたギフトにオススメです。秋香る京都ナッツの詰合せ 1,600円

■1F Cocolo Kitchen KYOTO ☎075-708-3616



配送
対応商品
送料660円から

風味豊かな白あんに、旬の栗のつぶを加えた句菓「くり」と、定番のにつきと抹茶の聖、さらに聖「黒胡麻」、四種類の味をお楽しみいただけます。聖 四種詰合せ 20個入(ニッキ・抹茶・黒ゴマ・栗 各5個入) 1,188円

■1F 聖護院八ッ橋總本店 ☎075-741-8247

秋のオススメ! アンティーク正絹着物体験

2F 京都きものレンタルwargo
☎075-371-2177

アンティーク正絹着物プラン
5,500円

8点セット ▶ 着物・帯・肌着・長襦袢・足袋・かんざし・バック・草履
正絹のアンティーク着物をご利用いただける特別プランです。ヴィンテージ調のシックなものから、大人かわいいお着物まで、さまざまなテイストからお選びいただけます。アンティーク正絹着物は、多様な金糸銀糸の入った豪華な半縮帯と組み合わせますが、名古屋帯のオプションご利用も人気です。同窓会や誕生日の会食などドレスアップしたい外出予定のお客様にもおすすめのプランです。

[予約] 電話予約・Web予約
体験受付 / 11:00~19:00
(最終返却受付17:30まで)
所要時間 / 60分程度

※写真はイメージです。 ※セット内容以外はおオプションとなります。
※数量限定のため、お早めにご予約ください。 ※安全のため、妊娠中のお客様や感染症の懸念がある方は、お着付けをお断りしております。



大起水産こだわりの 本マグロトロと赤身を使った にぎり寿司作り体験

2F 大起水産 寿司セミナー
☎075-746-2119

にぎり寿司10貫コース
2,750円

大起水産こだわりの本マグロトロと赤身、ノルウェー産のサーモンなど新鮮なネタを使い、実際の寿司職人の手ほどきを受けて、にぎり寿司作りを体験いただけます。にぎり寿司10貫コースでは、にぎりと軍艦のにぎり方を体験。体験後は、握りたてのお寿司をその場で食べていただけます。終了後には認定証とオリジナルのおみやげが付きま。

[予約] 電話予約・Web予約
体験受付 / ①12:00~ ②14:00~
③16:30~
(前日21時まで 最大12名様まで)
所要時間 / 90分程度



※写真はイメージです。

配送
対応商品
送料880円



京つけもの 本家こじま自慢の古漬けを、食べやすいサイズに箱詰めしました。全8種類の中から選んで詰め合わせる、飾り箱をご用意。用途に合わせて、3点詰・5点詰を使い分けいただけます。左から、ちょこっとぼりぼり(5点小箱セット) 2,484円 ちょこっとぼりぼり(3点小箱セット) 1,296円 ■1F 京つけもの 本家こじま ☎075-371-2404



配送
対応商品
送料660円から

秋限定の、丹波栗と抹茶の2種のフレーバーが入ったポップコーン!この時期だけの美味しさをどうぞ。ポップコーン ショートサイズ 丹波栗&抹茶 150g入 1,296円

■1F 京都 宇治茶 錦一葉 ☎075-708-7321



NEW SHOP



ステーキ&バーガー
ニックストック
☎ 075-746-6706

B1F FOOD HALL
9月OPEN予定

「肉が旨いカフェ NICK STOCK」
名物熟成牛バーガー&ステーキの
専門店



通常ハンバーガーで使用するパテに比べ、
ふっくら仕上げた肉厚のハンバーグをサンド
した、ボリュームで肉汁たっぷりの自慢の
グルメバーガー。2つのパテと2種類のチー
ズを贅沢にサンドした「チーズバーガーダ
ブル」は、お客様支持率No.1の人気メニュー
です。チーズバーガーダブル 1,630円



A. しっとり柔らかなローストビーフをご飯
の上にたっぷり敷き詰めた「ロースト
ビーフ丼」。卵黄を絡めて、甘めのタレと一
緒に食べればまさに絶品。ローストビーフ
丼1,350円

B. ニックストック自慢のハンバーガーは、
定番のハンバーガーから「アボカドチー
ズバーガー」「ベーコンチーズバーガー」「照
り焼きエッグバーガー」など、全9種類をラ
インナップしております。アボカドチー
ズバーガー-1,520円 **C.** 照り焼きエッグ
バーガー-1,190円

D. バーガーだけでなく、厳選されたお肉
を使用したステーキもラインナップ。肉の
旨味がしっかり感じられる、濃厚な味わい
のアメリカ産ブラックアンガス骨付きリブ
ロースステーキ。骨付きリブロースのピ
ステッカ サワークリーム添え 4,280円

WEBで商品の取り置きができる
OTORIOKI

WEBで取り置き

スマホやパソコンから、いつでもどこでも
対象商品の取り置き予約ができます

店舗でチェック

取り置き予約した店舗で予約商品を確認
その場で変更も可能です

店舗でお支払い

取り置き予約した店舗で
商品を引取、その場でお支払い

※一部店舗のみでのサービスとなります。



! 館内では国や自治体の方針に合わせた新型コロナウイルス
感染拡大防止への対策を行っております。

CONCEPT

- 81F** 美食 **FOOD HALL** 京都を味わう食べ歩きが楽しいフードホ
ール。地元の名店から話題の人気店までを揃
えた、京都の食を堪能できる飲食フロア。
- 1F** 土産 **MARKET** 京都らしい逸品が集まるマーケット。
京都の和洋菓子から漬物、コスメまで
こだわりのお土産品を揃えたフロア。
- 2F** 体験 **WORKSHOP** 体験が思い出になるワークショップ。
京都ならではの和の文化に触れること
ができる体験フロア。



ACCESS

- 地下通路からのアクセス**
- JR京都駅「地下東口」より地下通路で直結
 - 京都市営地下鉄 京都駅「北改札」より地下
通路で直結(地下道からの入口は23:30頃
~7:00頃までは閉鎖しております。)
- 京阪電車からのアクセス**
- 京阪電車七条駅から
ステーションループバスで京都駅
(サ・サウザンドキョウト前)下車徒歩約3分
- 駐車場・駐輪場について**
- 当施設は駐車場、駐輪場がございません。
京都タワーサンドにお越しの際は、公共
交通機関をご利用ください。

OPEN 年中無休

- B1F FOOD HALL**
11:30→21:00
【通常営業時間 11:00→23:00】
- 1F MARKET**
11:00→19:00
【通常営業時間 9:00→21:00】
- 2F WORKSHOP**
11:00→19:00
【通常営業時間 9:00→21:00】
- ※営業時間が変更となっている場合がございます。
※ご来店前にHPをご確認ください。
※一部の店舗は営業時間が異なります。

■ 掲載価格はすべて税込価格の表示となります。一部持ち帰りの商品に関しては、軽減税率8%となる場
合がございます。■ 写真はイメージです。■ 掲載商品は告知無く販売中止及び、価格変更となる場
合がございます。あらかじめご了承ください。■ 数に限りがございます。売り切れの際はご了承ください。

京都タワーサンド
〒600-8216
京都市下京区烏丸通七条下る東塩小路町 721-1
京都タワービル B1F・1F・2F



www.kyoto-tower-sando.jp



official Instagram

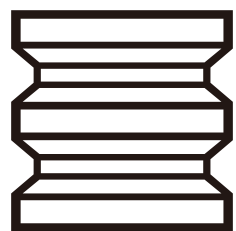

**KYOTO TOWER
SANDO**

FOOD HALL | MARKET | WORKSHOP